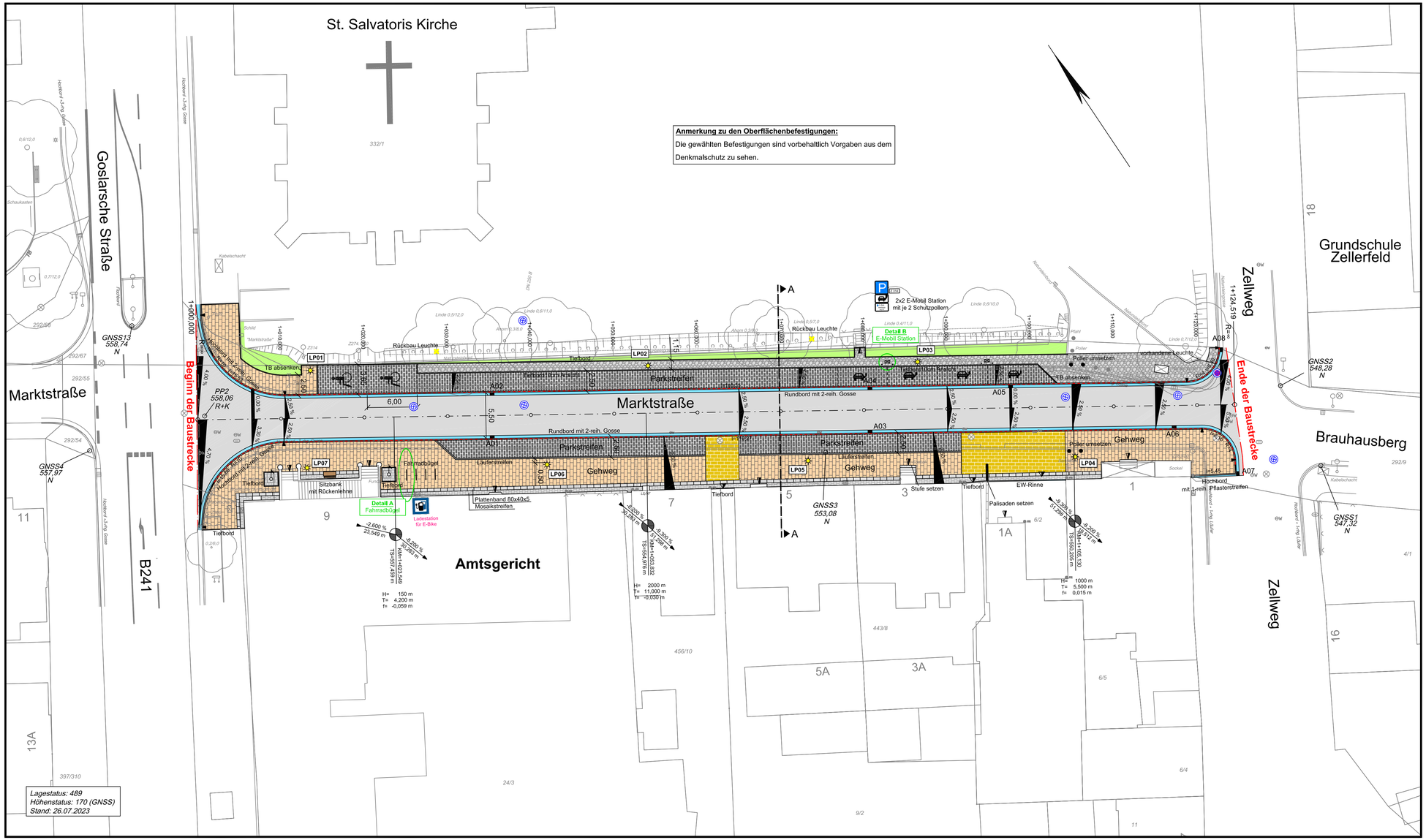

ZEICHENERKLÄRUNG Lageplanunterblatt							
		GF.5983 NE.07	Aufnahmepkt, mit Höhenangabe		Stahlgittermast		Straßenabfluß
		PP.5983 NE.07	Polygonpkt, mit Höhenangabe		Holzmast		Fahnenmast
	Gemeindegrenze	SP.5983 NE.07	Sicherungspkt mit Höhenangabe		Betonmast	W	Schieber (Wasser)
	Gemarkungsgrenze	TP.83 NE.07	Trigon, Pkt mit Höhenangabe		Laterne	Ø.W	Abstellen (Wasser)
	Flurgrenze	HFP.400 NE.07	Höhenfestpkt, mit Höhenangabe	Höhe B 002-04	Laubbaum Ø Krone / Stamm	G	Schieber (Gas)
	Flurstückgr., m. Grenzsteinen	HNFP.400 NE.07	Höhennäfestpkt, m. Höhenang.	Höhe B 002-04	Nadelbaum Ø Krone /Stamm	Ø.G	Abstellen (Gas)

	Unterflurhydrant	Km 98.7	Kilometerstein /Kilometertafel		Gebüsch		Stützmauer m. aufgesetz. Zaun
	Oberflurhydrant	OD	OD-Stein / OD-Tafel		Laubwald		Stützmauer
	Schacht / Kanaldeckel		OD-Schild		Nadelwald		Mauer mit aufgesetztem Zaun
	Rechteckschacht		Schaltkasten		Mischwald		Mauer
	Zufahrt		Denkmal		Geländer / Handlauf		Zaun
	Zugang		Busch		Hecke		Zaun mit Fundament

ZEICHENERKLÄRUNG Lageplan Planung					
	Gehweg/Zugang bitu, Befestigung		Parkplatz bitu, Befestigung		Zufahrt bitu, Befestigung
	Gehweg/Zugang Betonsteinpflast.		Parkplatz Betonsteinpflaster		Zufahrt Betonsteinpflaster
	Gehweg/Zugang Natursteinpfl.		Parkplatz Natursteinpflaster		Zufahrt Natursteinpflaster
	Nebenfläche bitu, Befestigung		Radweg bitu, Befestigung		Wirtschaftsweg bitu, Befestigung
	Nebenfläche Betonsteinpflaster		Radweg Betonsteinpflaster		Wirtschaftsweg Beton
	Nebenfläche Natursteinpflaster		Entwässerung		Wirtschaftsweg wgb. Decke

1

Entwurfsbearbeitung:

damer + partner
INGENIEURGESELLSCHAFT MBH & CO. KG
Kaiserstraße 2, 38690 Goslar, Tel. 05324 - 7703-0
Hasseröder Straße 10, 38855 Wernigerode, Tel. 03943 - 9490-0
www.damer-partner.de

Bearbeitet:	August 2023	Giesecke
Gezeichnet:	August 2023	Gie/MNie
Geprüft:	August 2023	Damer
Projekt-Nr.:	23-048	

Auftraggeber:
Berg- und Universitätsstadt Clausthal-Zellerfeld
Am Rathaus 1, 38678 Clausthal-Zellerfeld
Telefon: 05323 - 931-0, Fax: 05323 - 931-121
Internet: www.clausthal-zellerfeld.de, E-Mail: stadtverwaltung@clausthal-zellerfeld.de

Bearbeitet:	
Gezeichnet:	
Projekt-Nr.:	

Nr.	Art der Änderung	Datum	Zeichen
5			
4			
3			
2			
1			

AUSFÜHRUNGSPLANUNG

Straße: / Abschnitt / Station:
PROJIS-Nr.:

Unterlage / Blatt-Nr.: **5 / 1**
Stand: 29.08.2025
Lageplan
Maßstab: 1:250

Ausbau der "Marktstraße" in der Berg- und Universitätsstadt Clausthal-Zellerfeld

Aufgestellt:

Geprüft / Genehmigt:

P:\2023\23-048_LK_GS_Clausthal_Zellerfeld_Ausbau_der_Marktstraße_AG_Stadt\2_Planung\4_AFP\4_Planunterlagen\Lageplan.dwg